

GRUNDRISS KELLERGESCHOSS

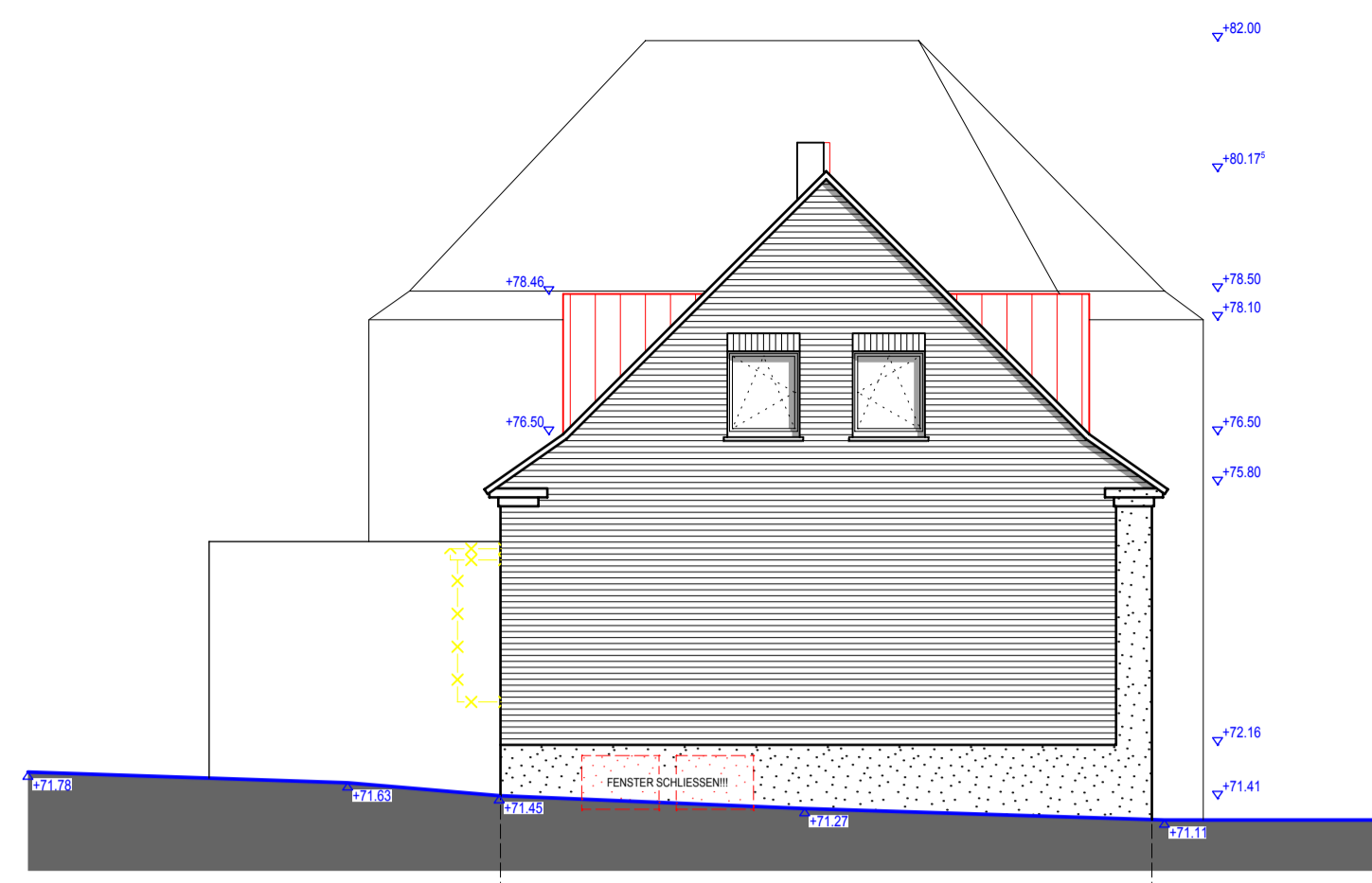

KREUZWEG

KREUZWEG



ANSICHT WEST

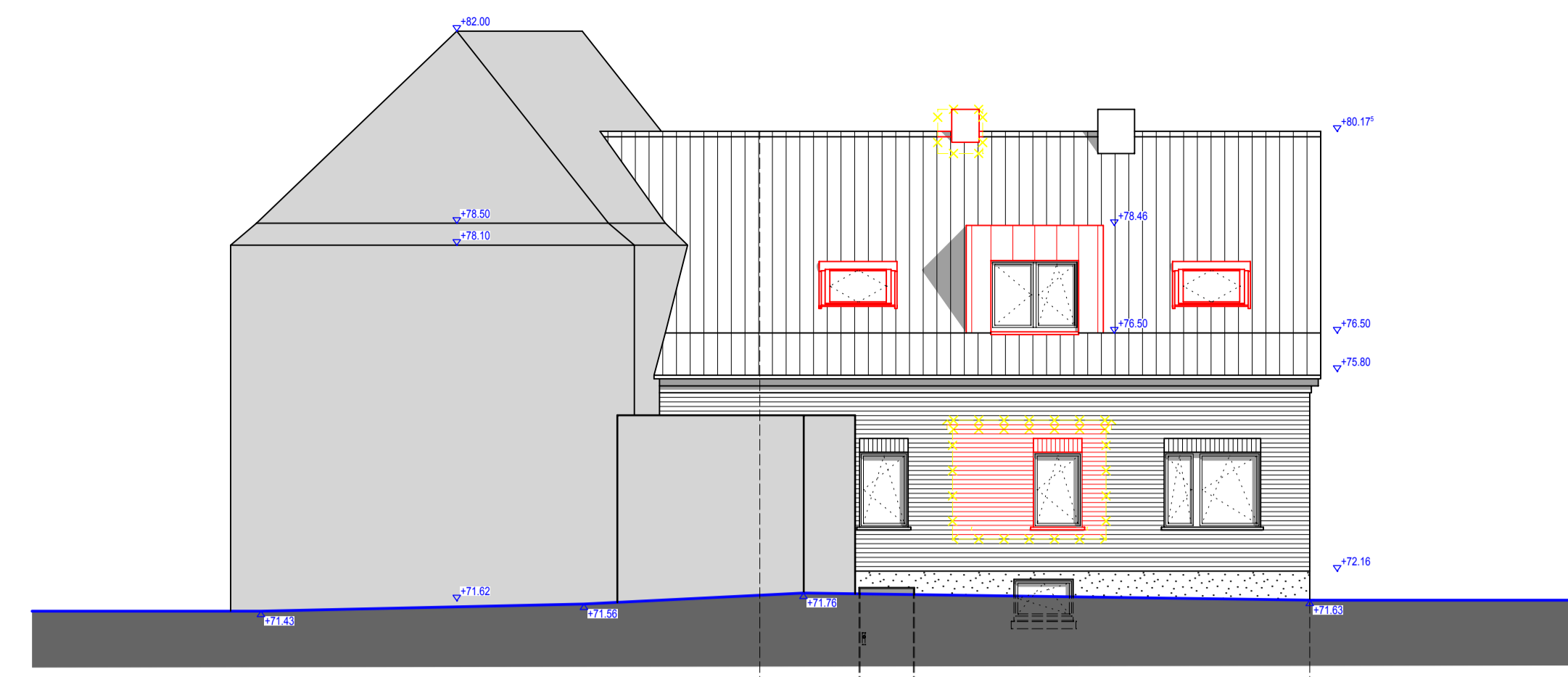

ANSICHT NORD

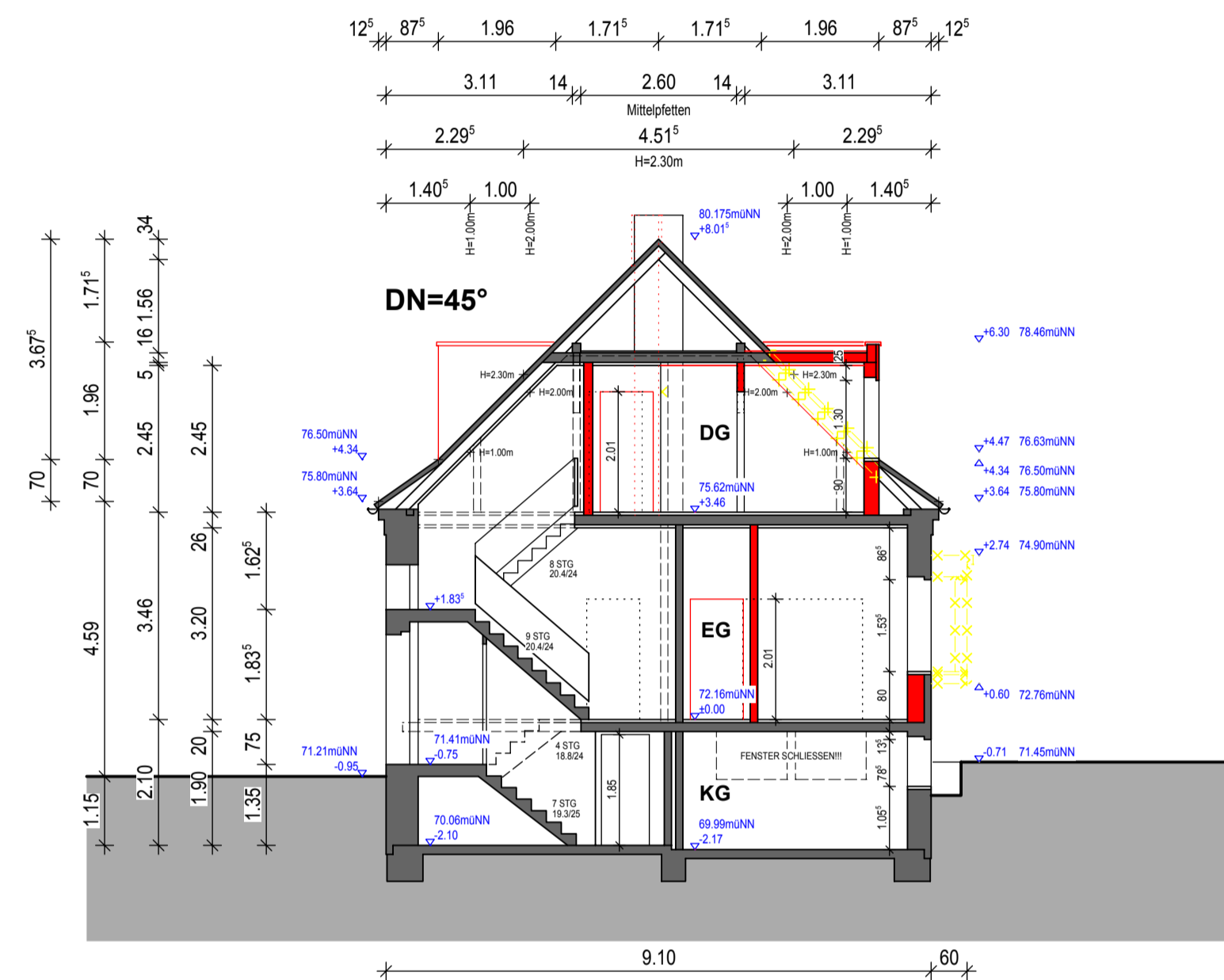

QUERSCHNITT A-A

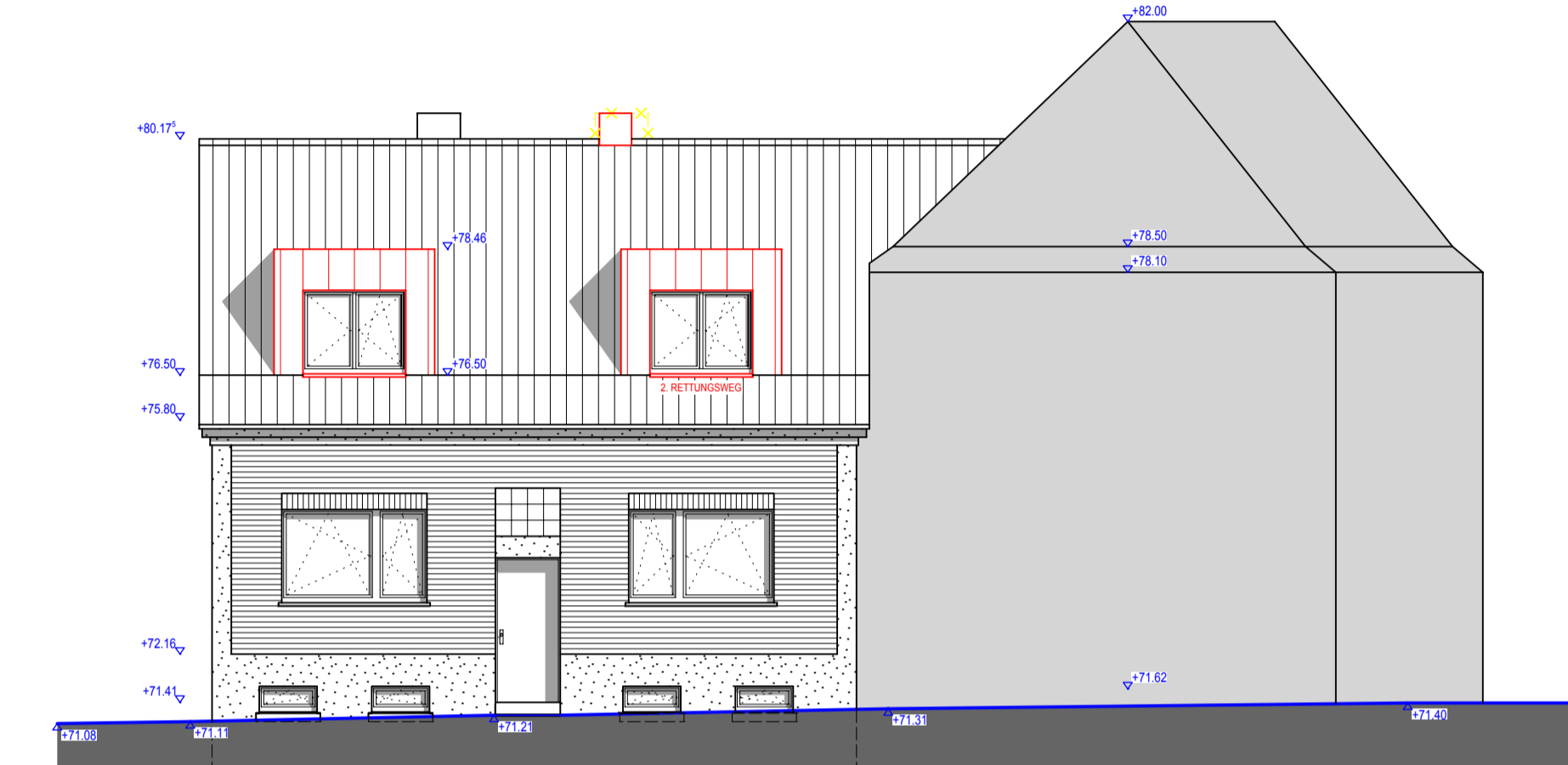

ANSICHT SÜD

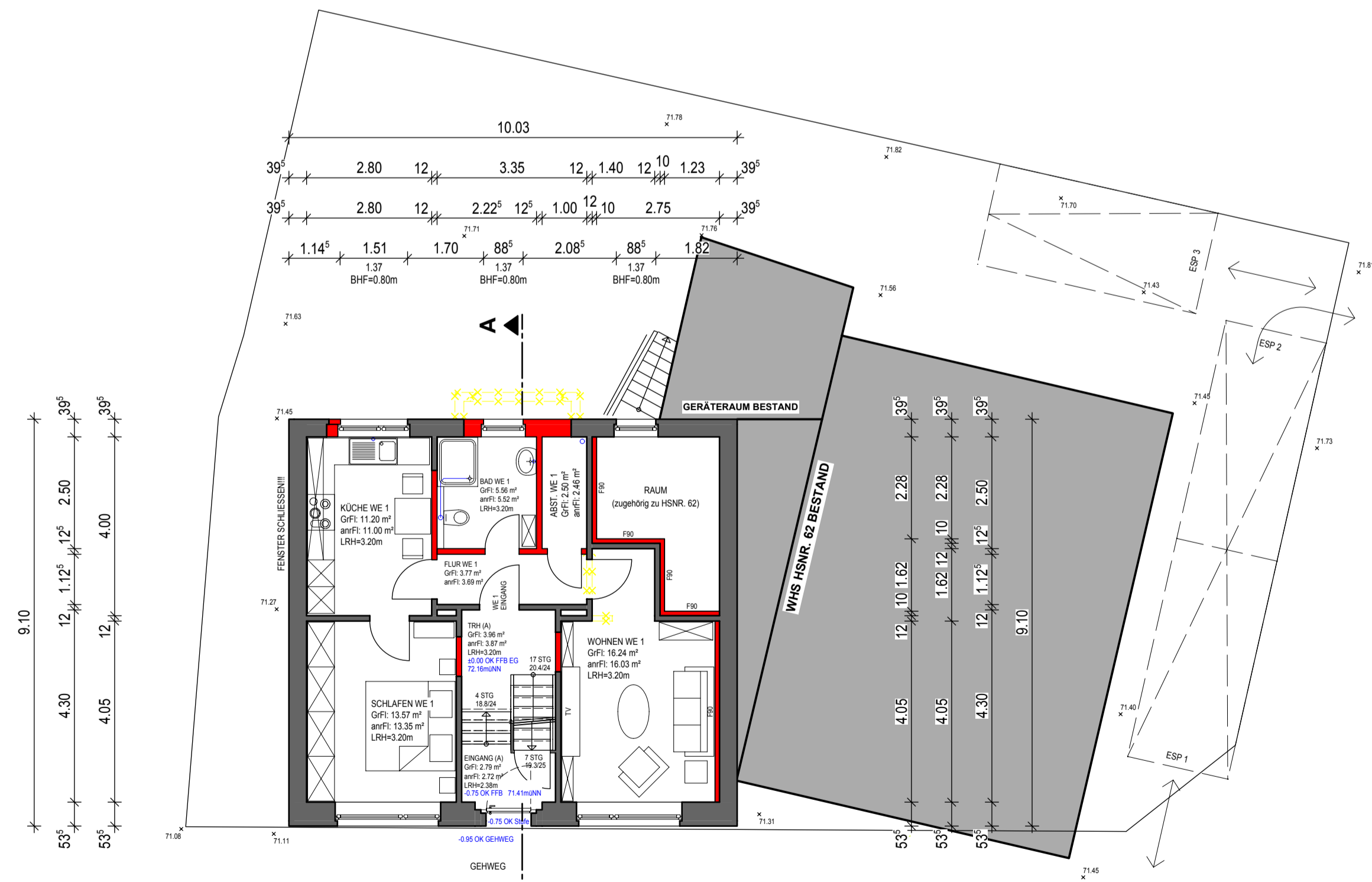

GRUNDRISS ERDGESCHOSS



KREUZWEG

KREUZWEG

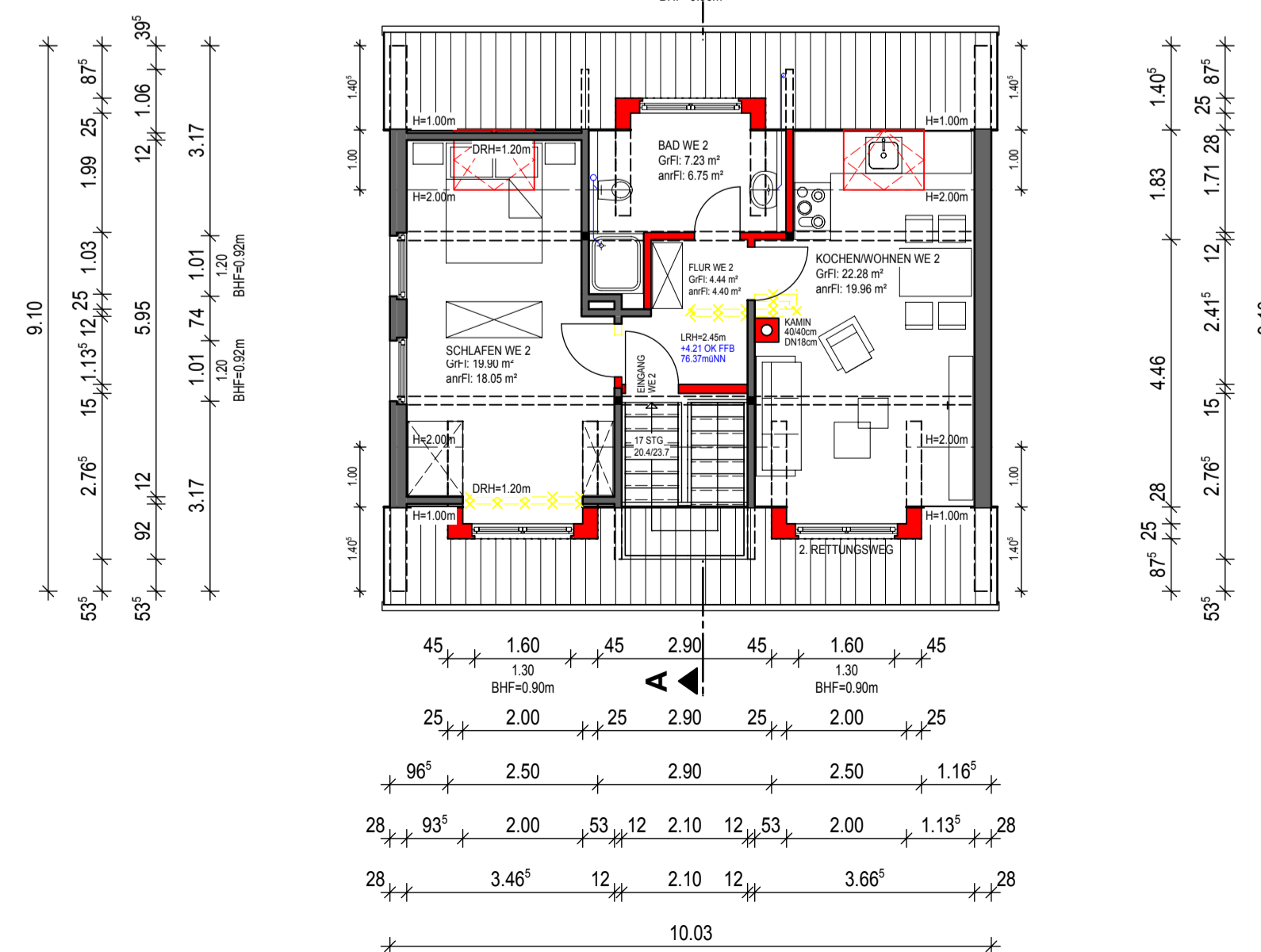

GRUNDRISS DACHGESCHOSS

Architekt Austermann

BAUVORHABEN: Umbau eines EFH in ein ZFH
 BAUHERR:
 BAUORT:
 PLANINHALT: **GRUNDRISS, SCHNITT, ANSICHTEN**
 M. 1:100-m, cm EP01
 DATUM: 10.02.2016

HÜLSENWEG 18
 48249 DÜLMEN
 TELEFON: 02594 - 7820656
 FAX: 02594 - 7820658
 MOBIL: 0170 - 3203806
 WWW.ARCHITEKT.AUSTERMANN.DE
 INFO@ARCHITEKT.AUSTERMANN.DE