

ANSICHT NORD-WEST

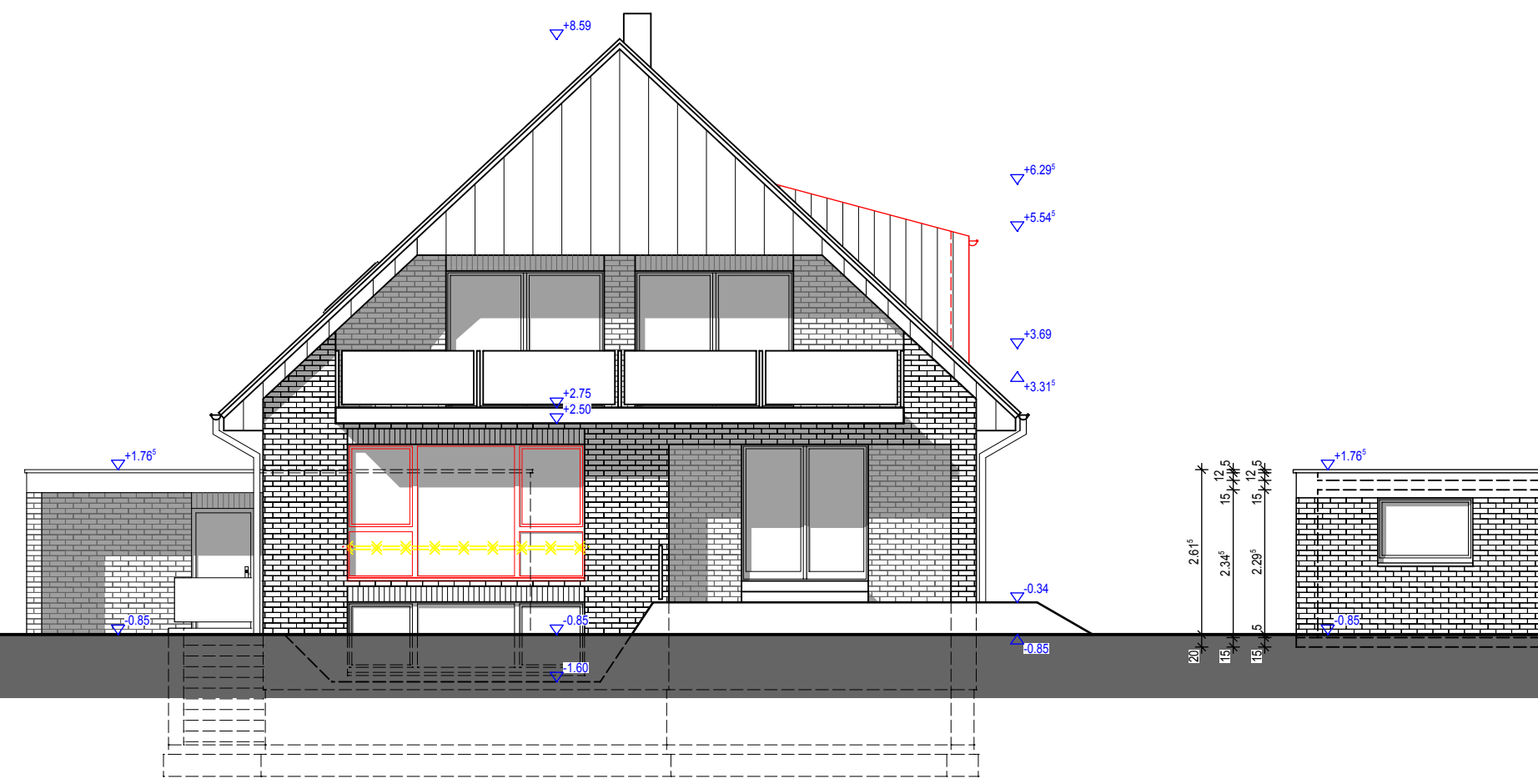

ANSICHT SÜD-WEST

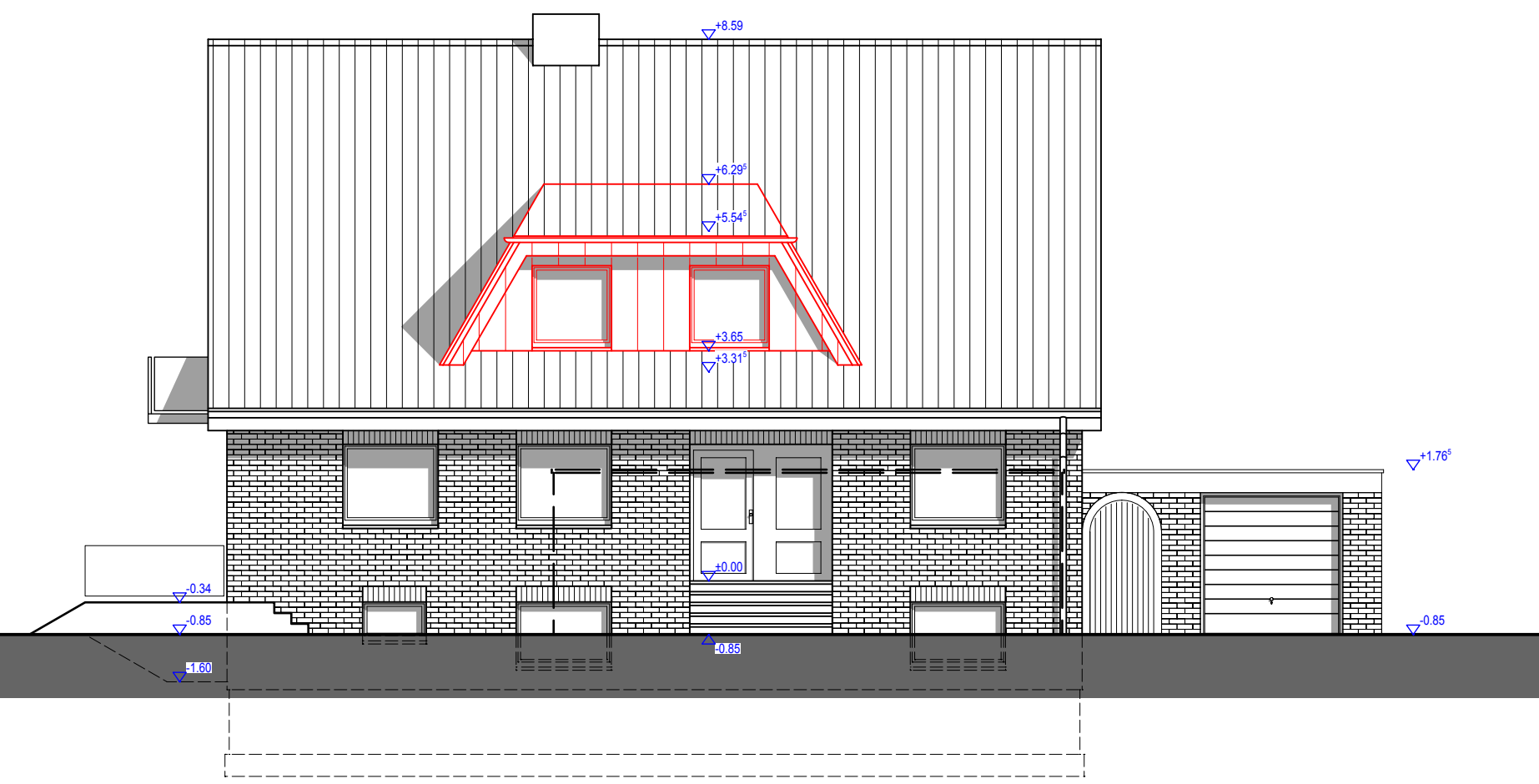

ANSICHT SÜD-OST

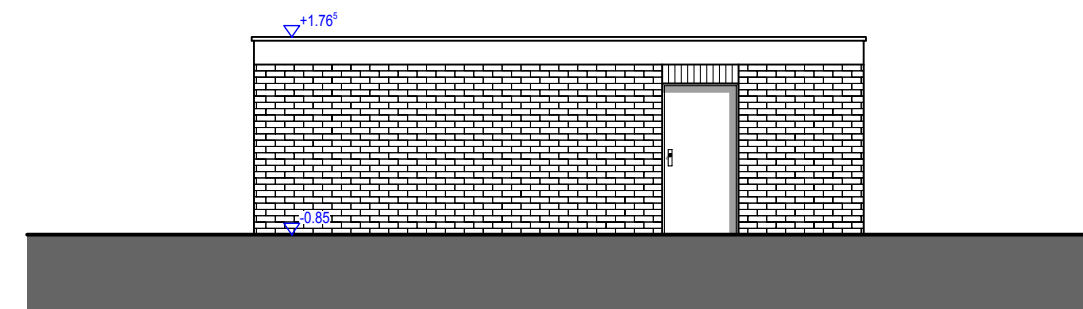

ANSICHT NORD-WEST GARAGE 2

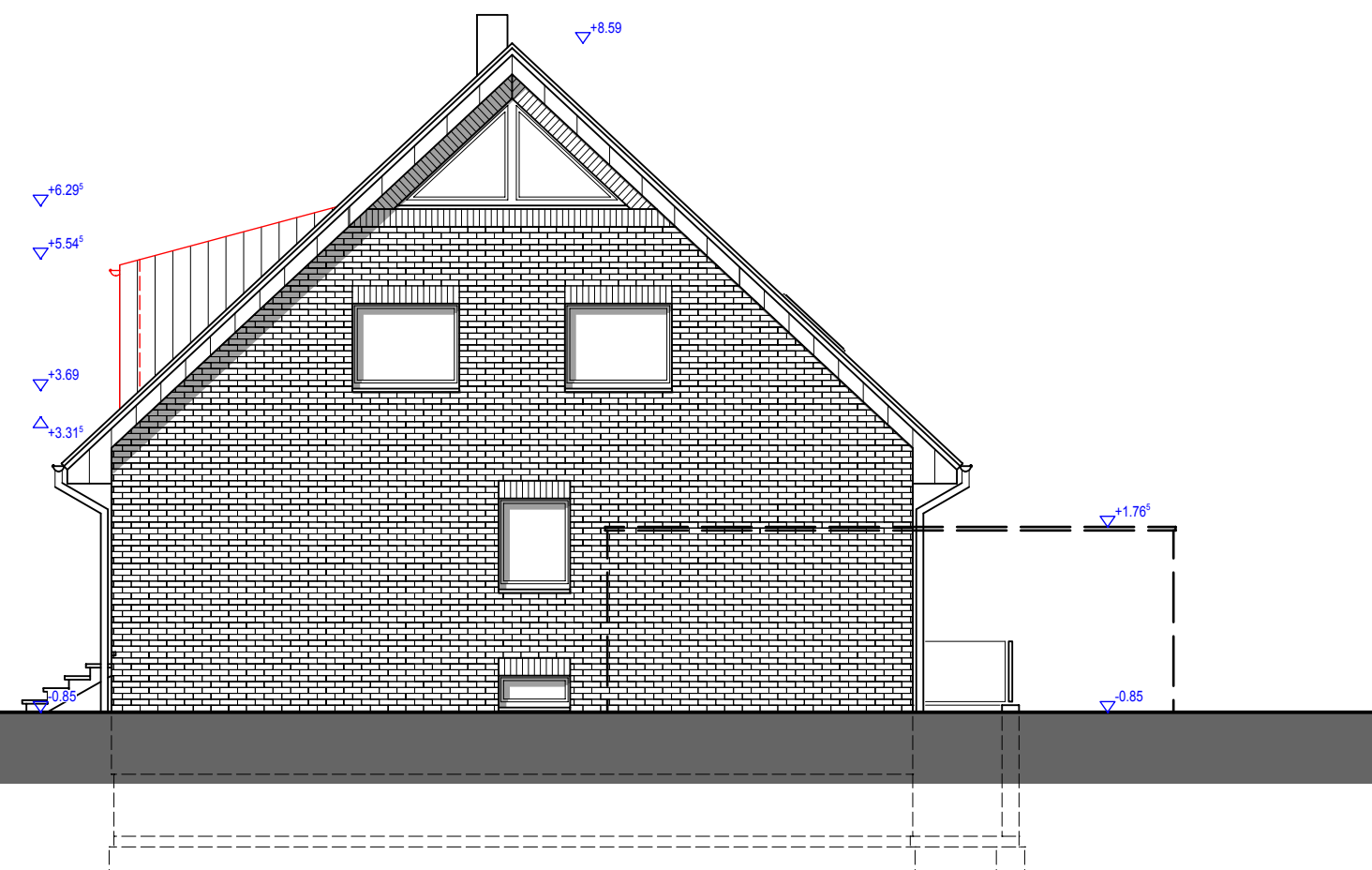
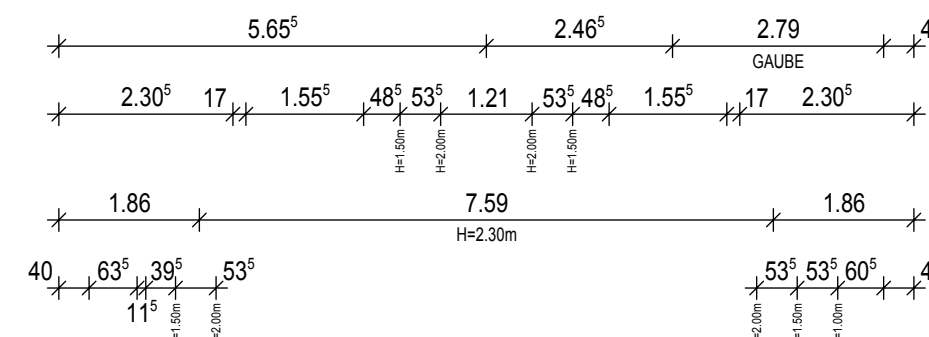

ANSICHT NORD-OST

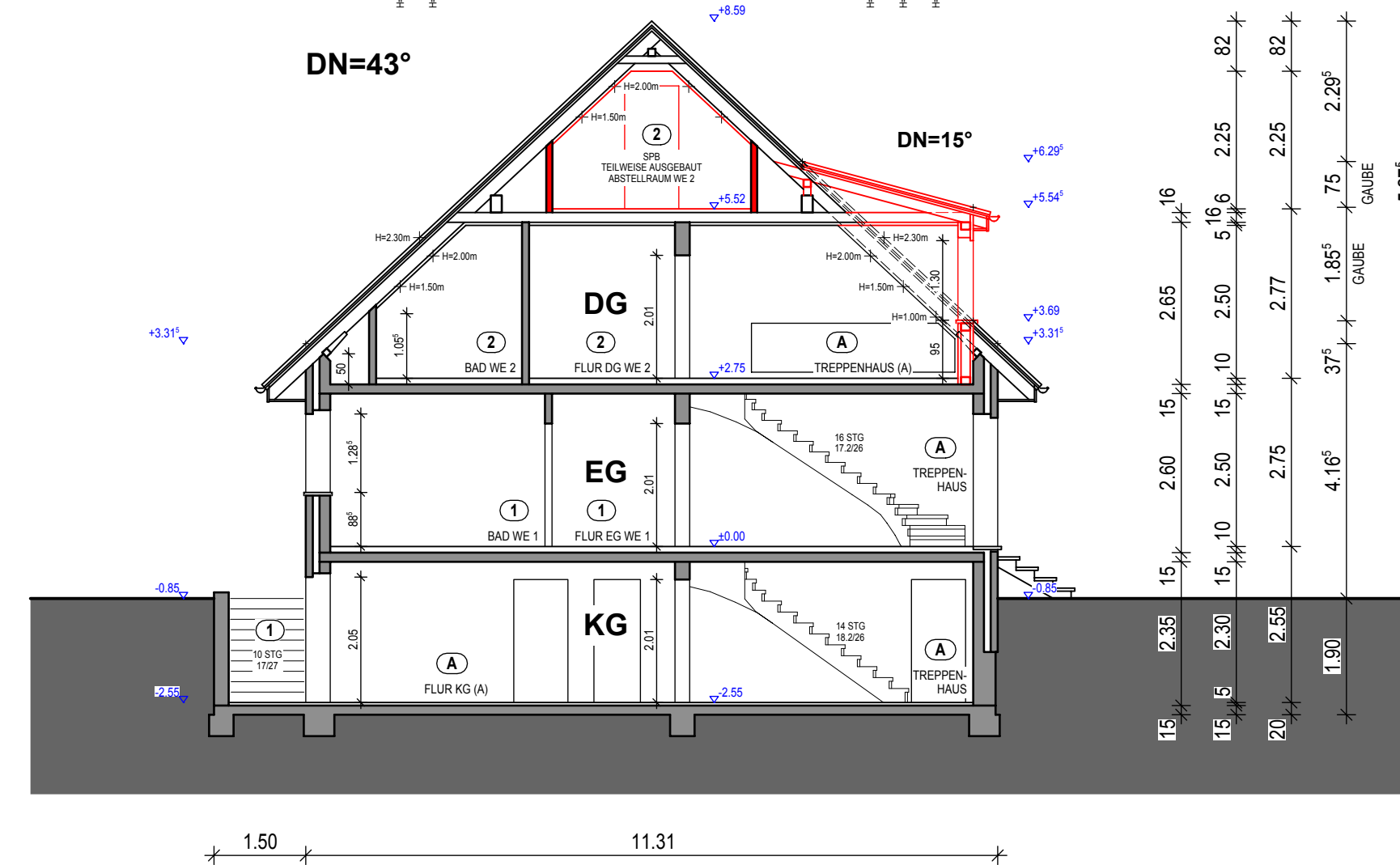

QUERSCHNITT A-A

Architekt Austermann

BAUVORHABEN: Grundrissänderung im KG; Errichtung einer Dachgaube; Nutzungsänderung von Wohnraum zur 2. WE im DG; Errichtung eines Abstellraums im SPB;

BAUHERRIN:

BAUORT:

PLANINHALT: SCHNITT, ANSICHTEN M. 1:100-m, cm EP02

DATUM: 10.02.2016

ARCHITEKT AUSTERMANN

HÜLSENWEG 18
48249 DÖLMEN

TELEFON: 02594 - 7820656
FAX: 02594 - 7820658
MOBIL: 0170 - 3203806

WWW.ARCHITEKT-AUSTERMANN.DE
INFO@ARCHITEKT-AUSTERMANN.DE

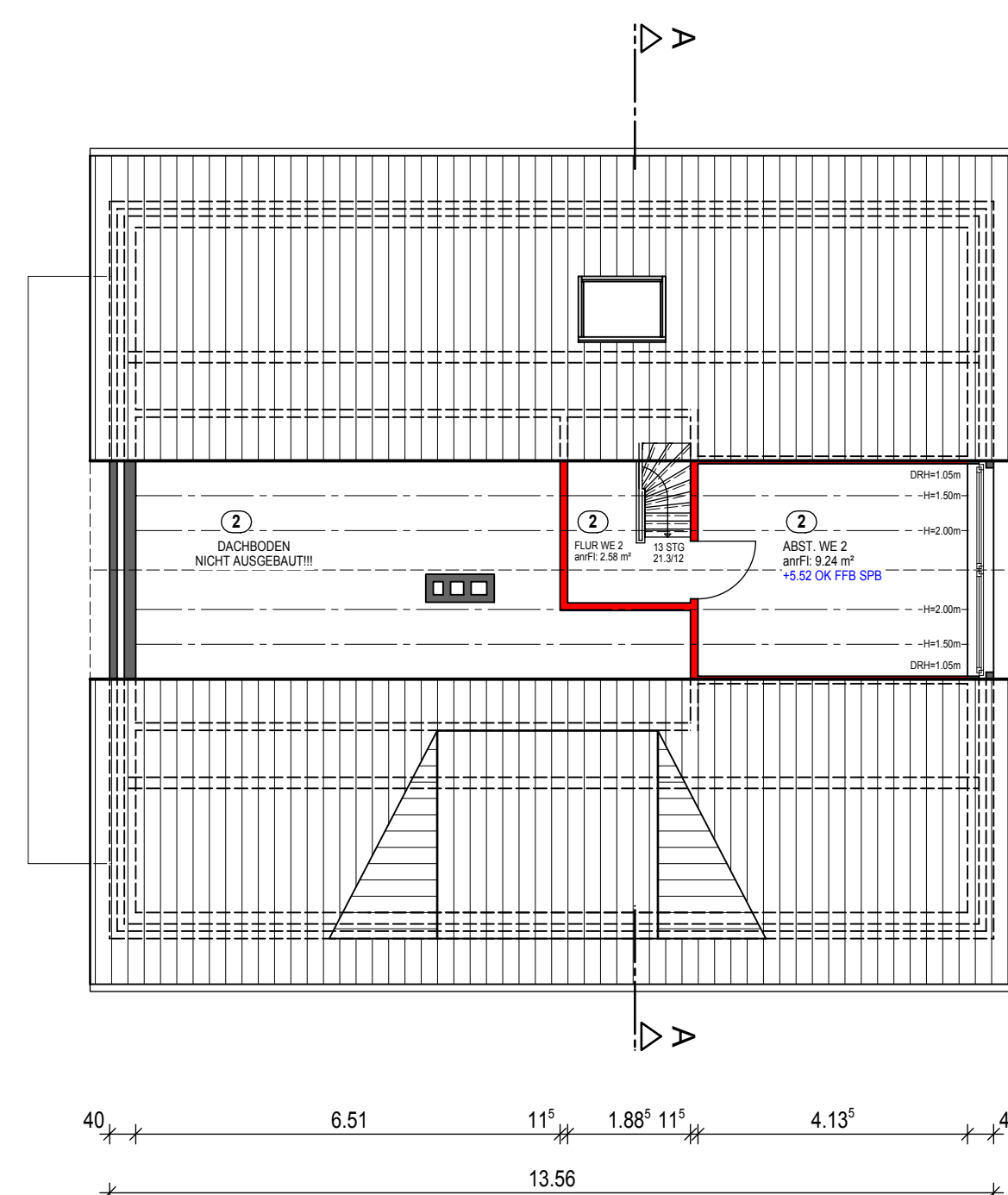

GRUNDRISS SPITZBODEN

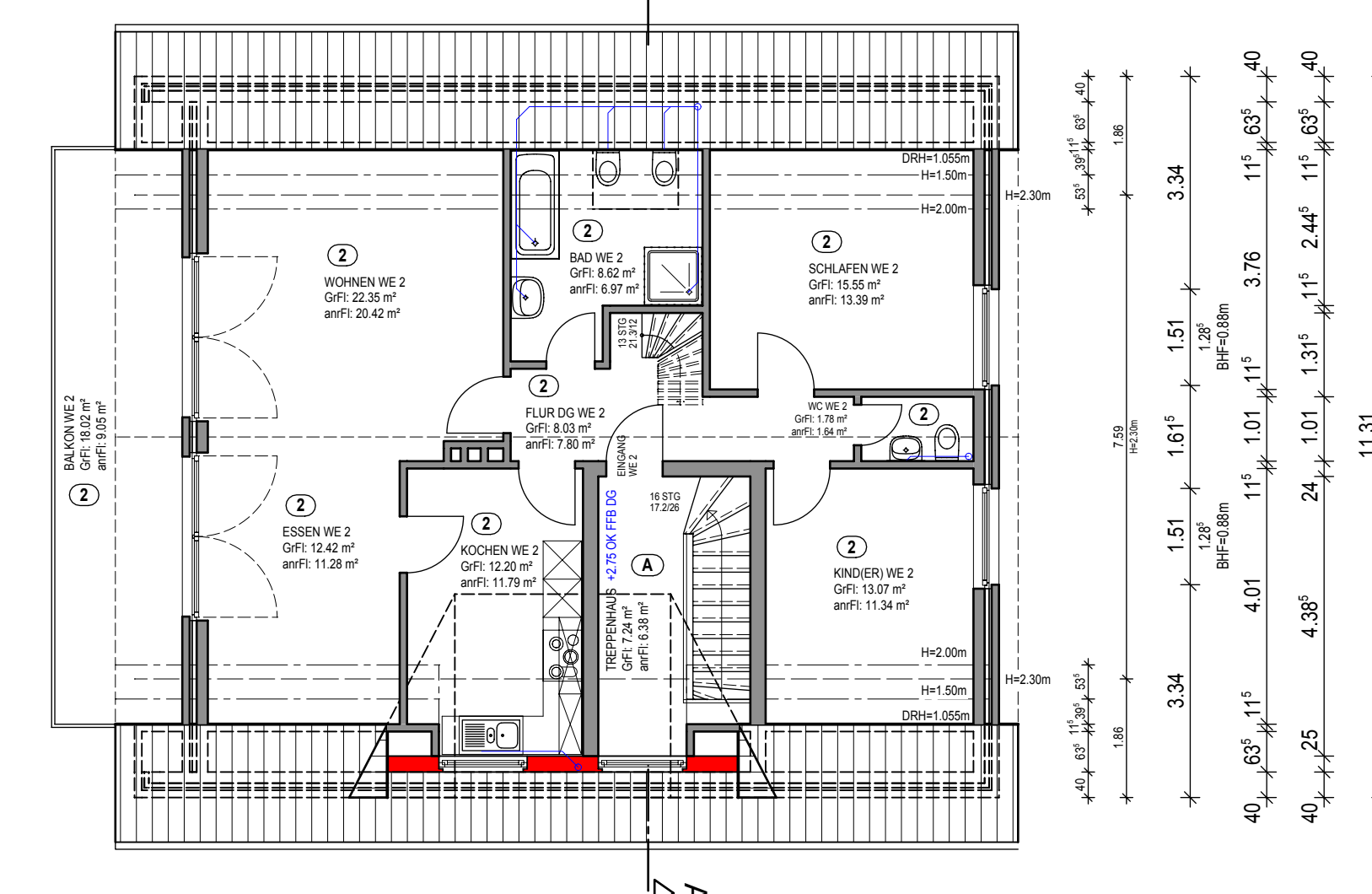
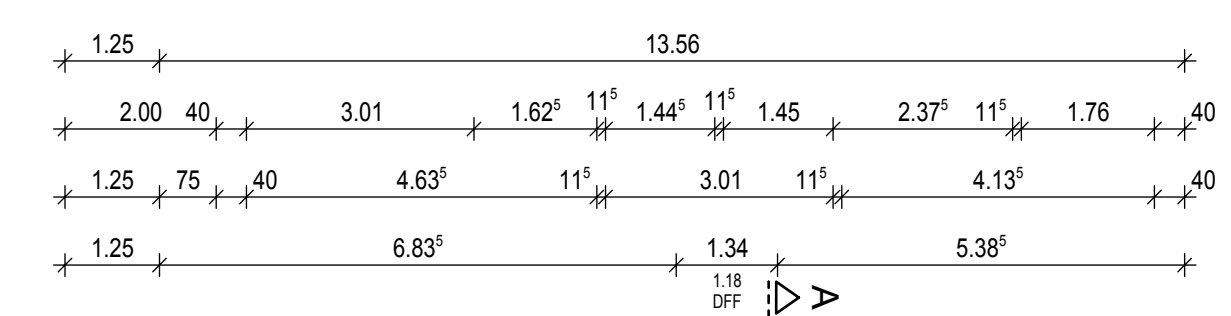
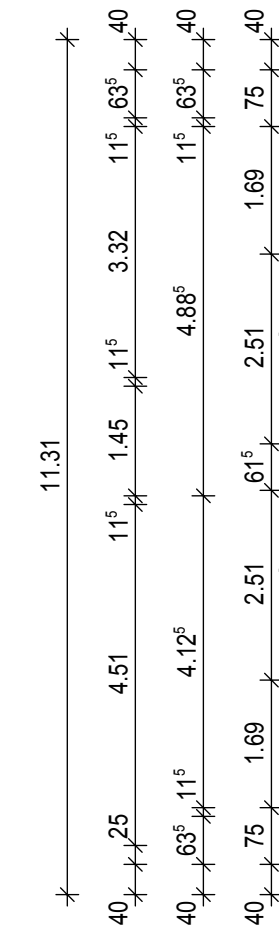
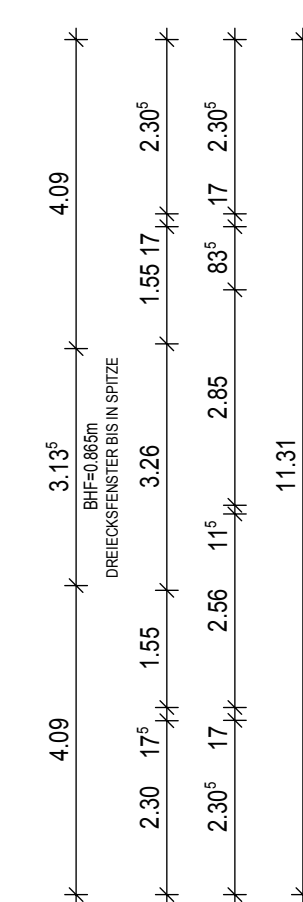

GRUNDRISS DACHGESCHOSS

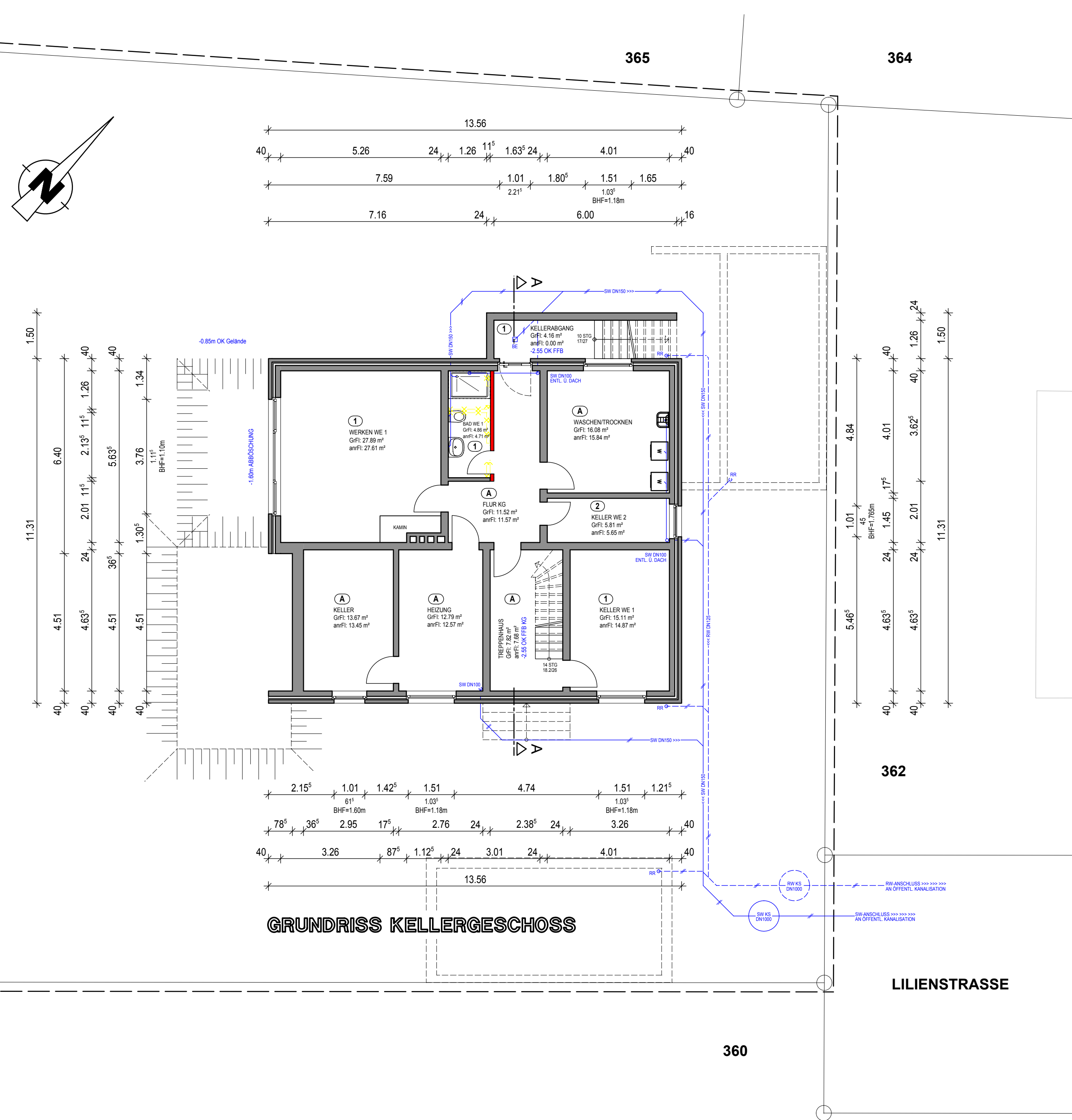
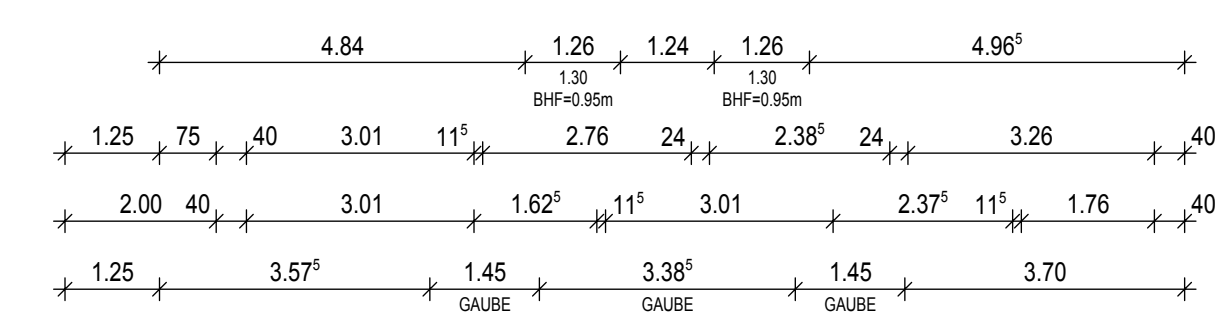

GRUNDRISS KELLERGESCHOSS

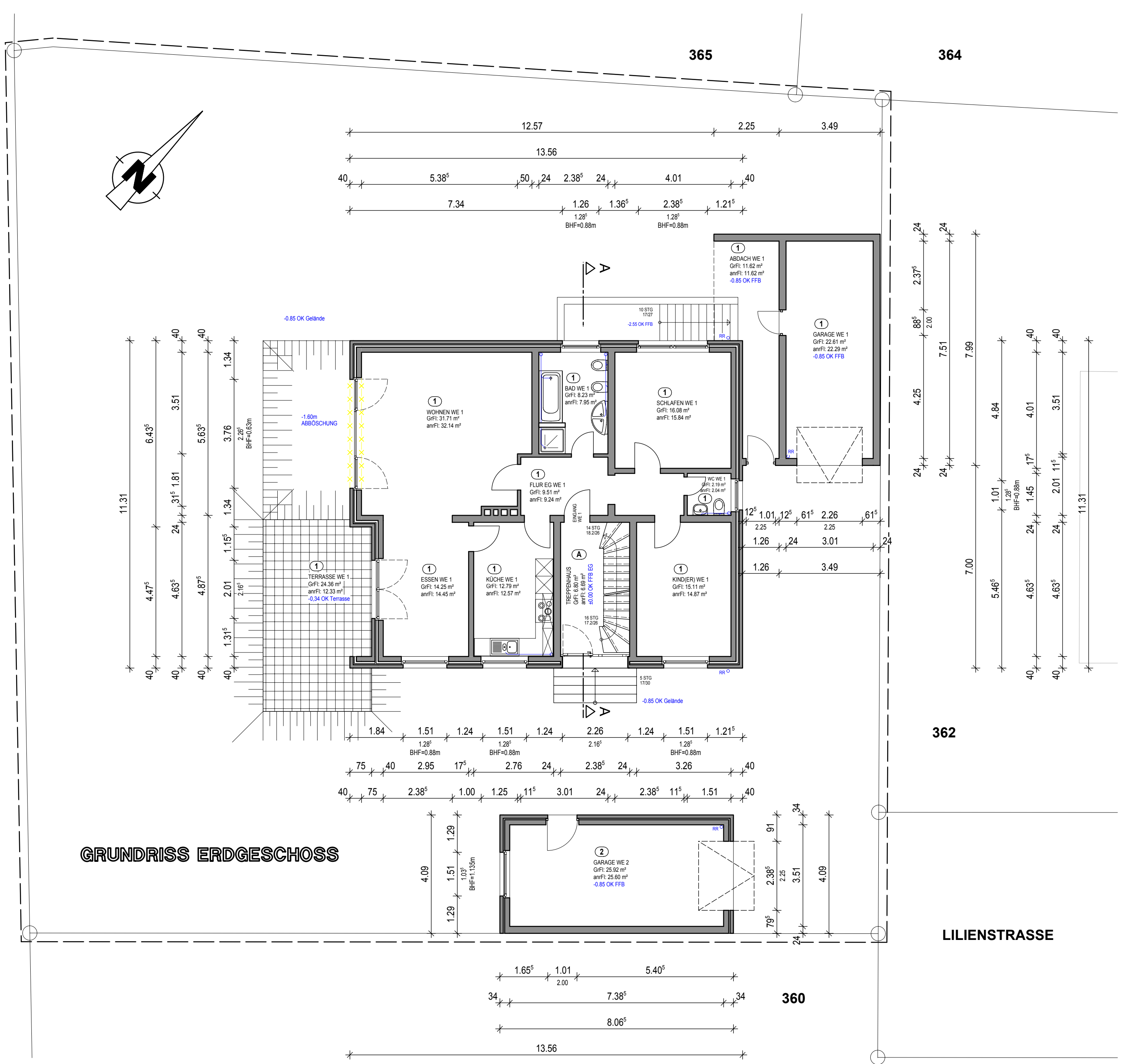

GRUNDRISS ERDGESCHOSS

Architekt Austermann
 BAUVORHABEN: Grundrissänderung im KG, Errichtung einer Dachgaube; Nutzungsänderung von Wohnraum zur 2. WE im DG; Errichtung eines Abstellraums im SPB;
 BAUHERRIN:
 BAUORT:
 PLANINHALT: GRUNDRISSSE M. 1:100-m, cm EP01
 DATUM: 10.02.2016

ARCHITEKT
 AUSTERMANN
 HÜLSENWEG 18
 45249 DÖLMEN
 TELEFON: 02594 - 7820668
 FAX: 02594 - 7820668
 MOBIL: 0170 - 3203806
 WWW.ARCHITEXT-AUSTERMANN.DE
 INFO@ARCHITEXT-AUSTERMANN.DE