

EINGANGSANSICHT WEST

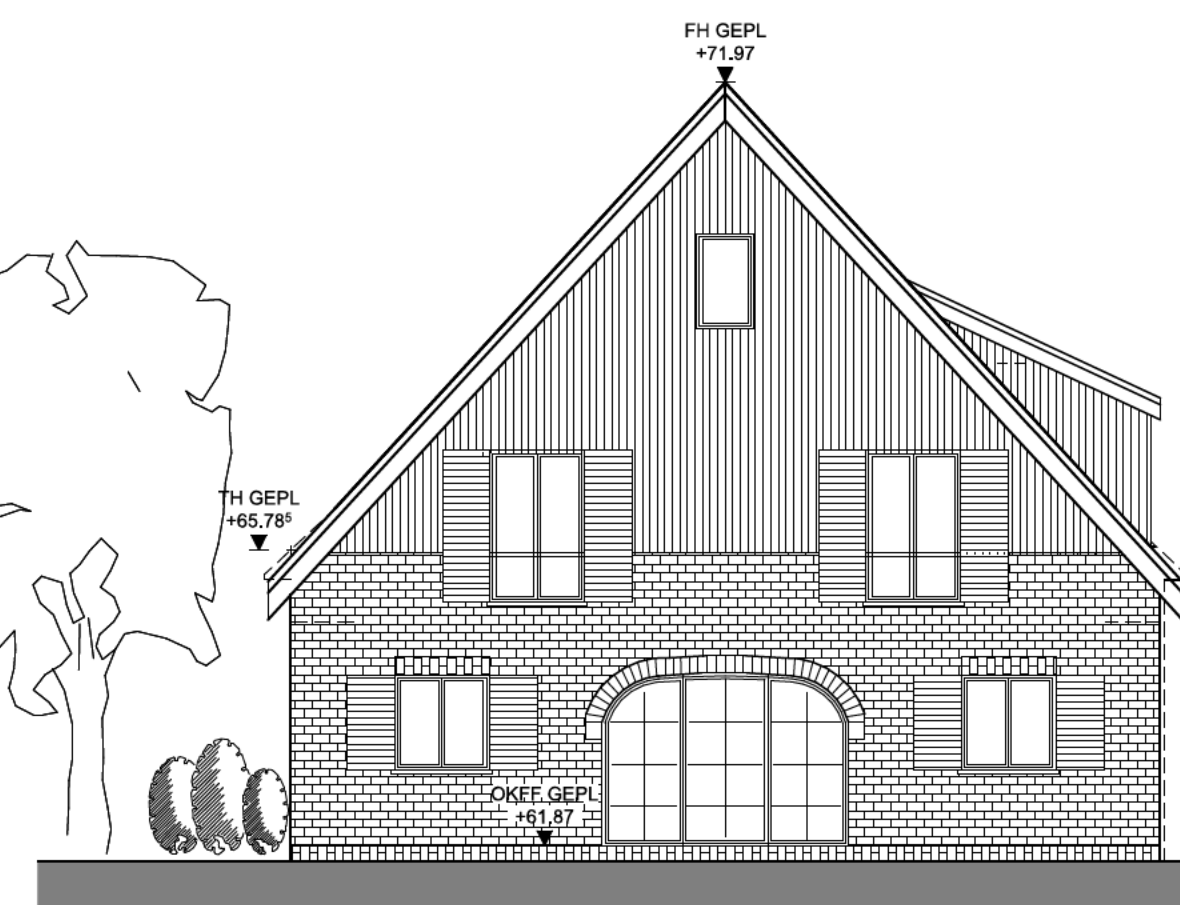

SEITENANSICHT SÜD

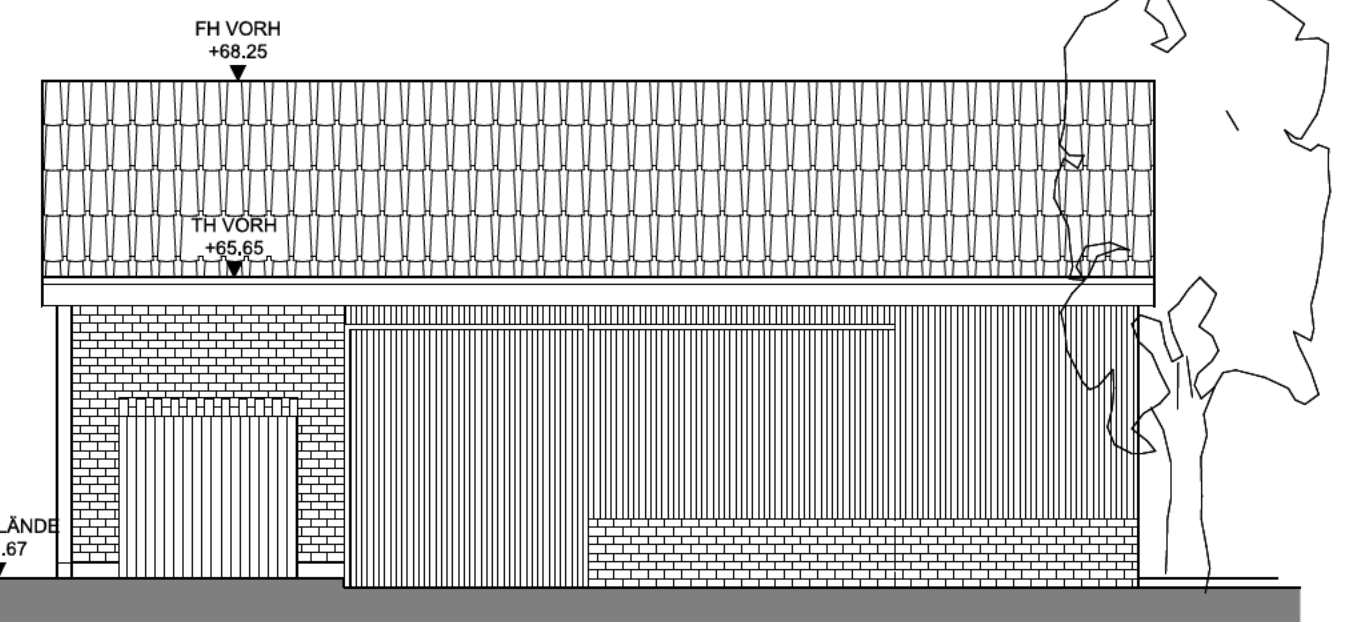

SCHEUNE; BESTAND

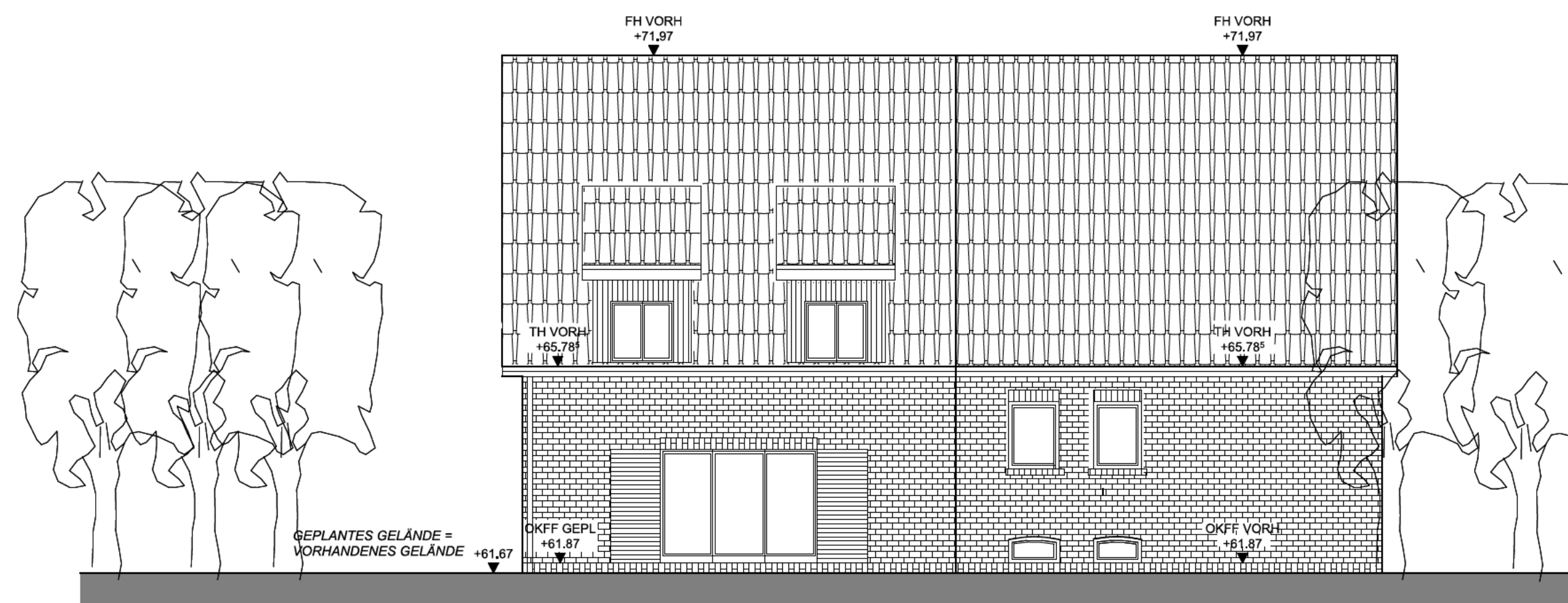

GARTENANSICHT OST

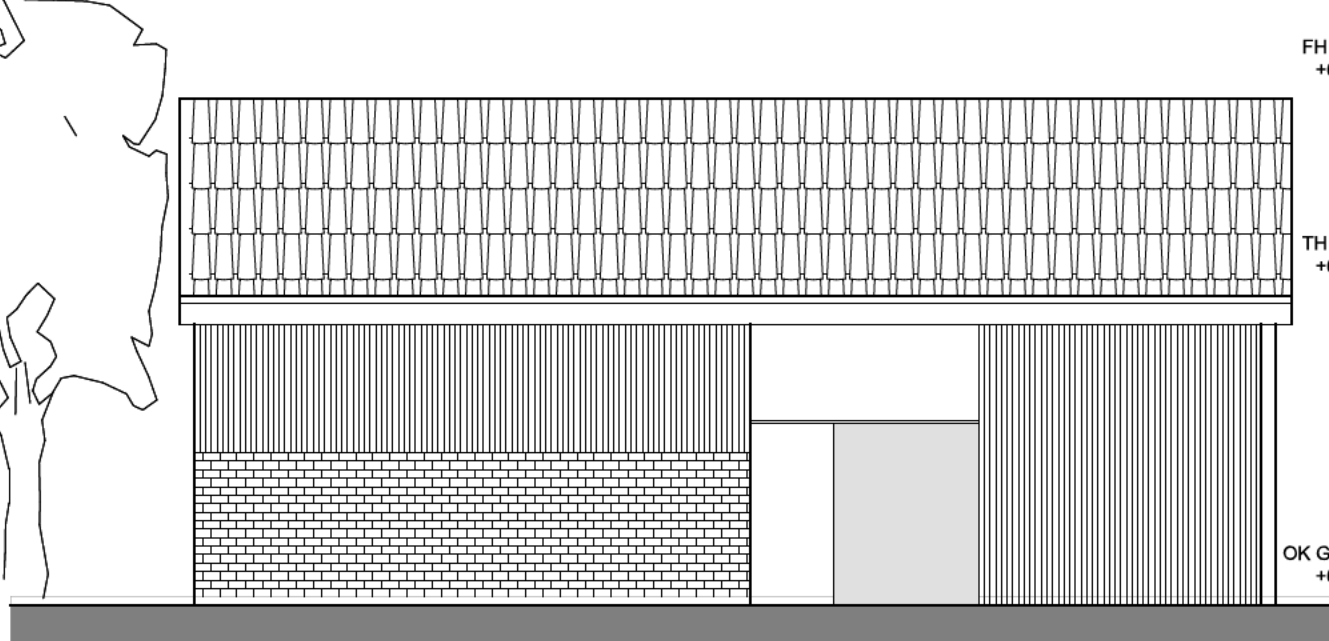

SEITENANSICHT NORD

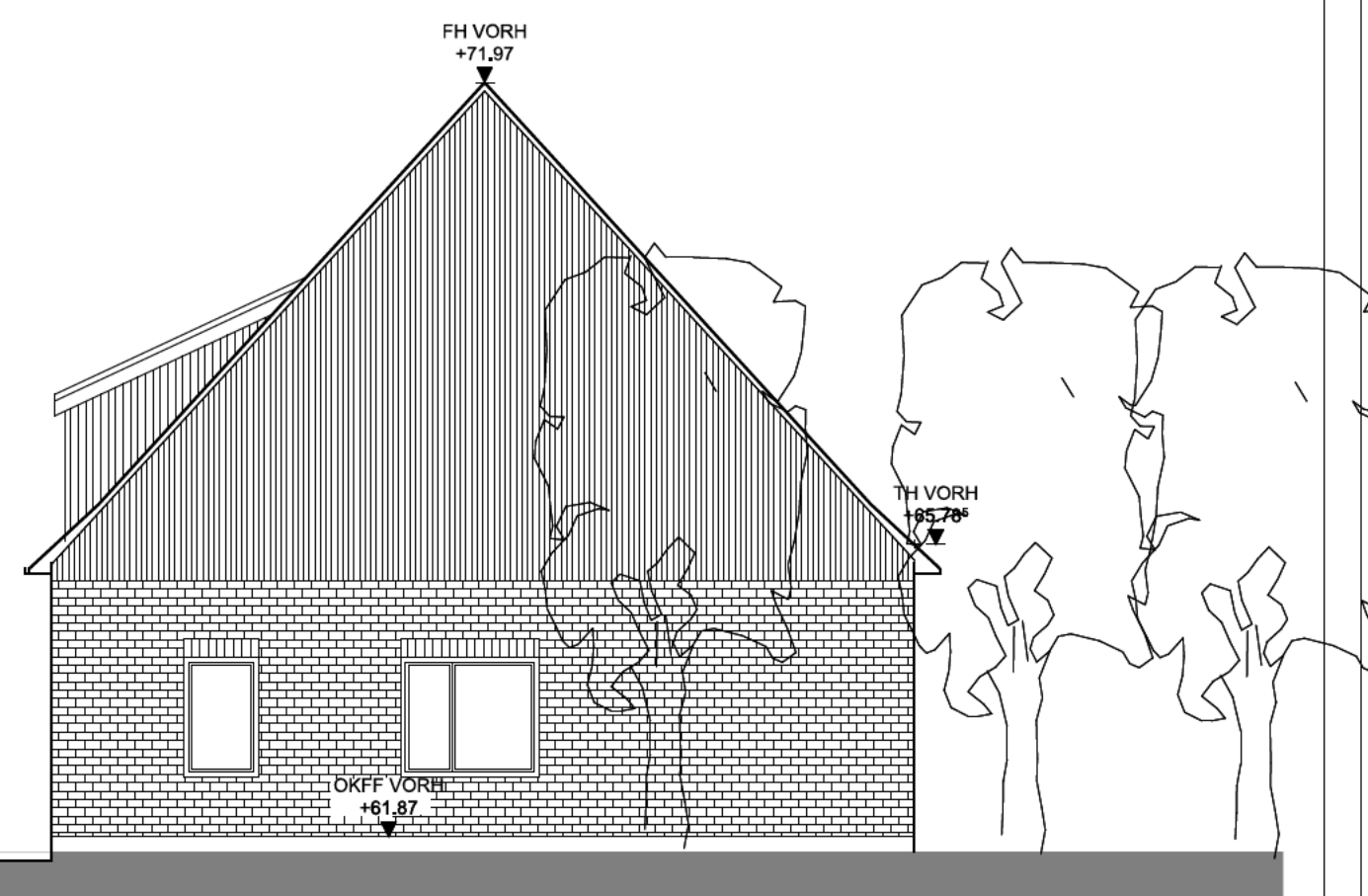

WOHNHAUS; BESTAND

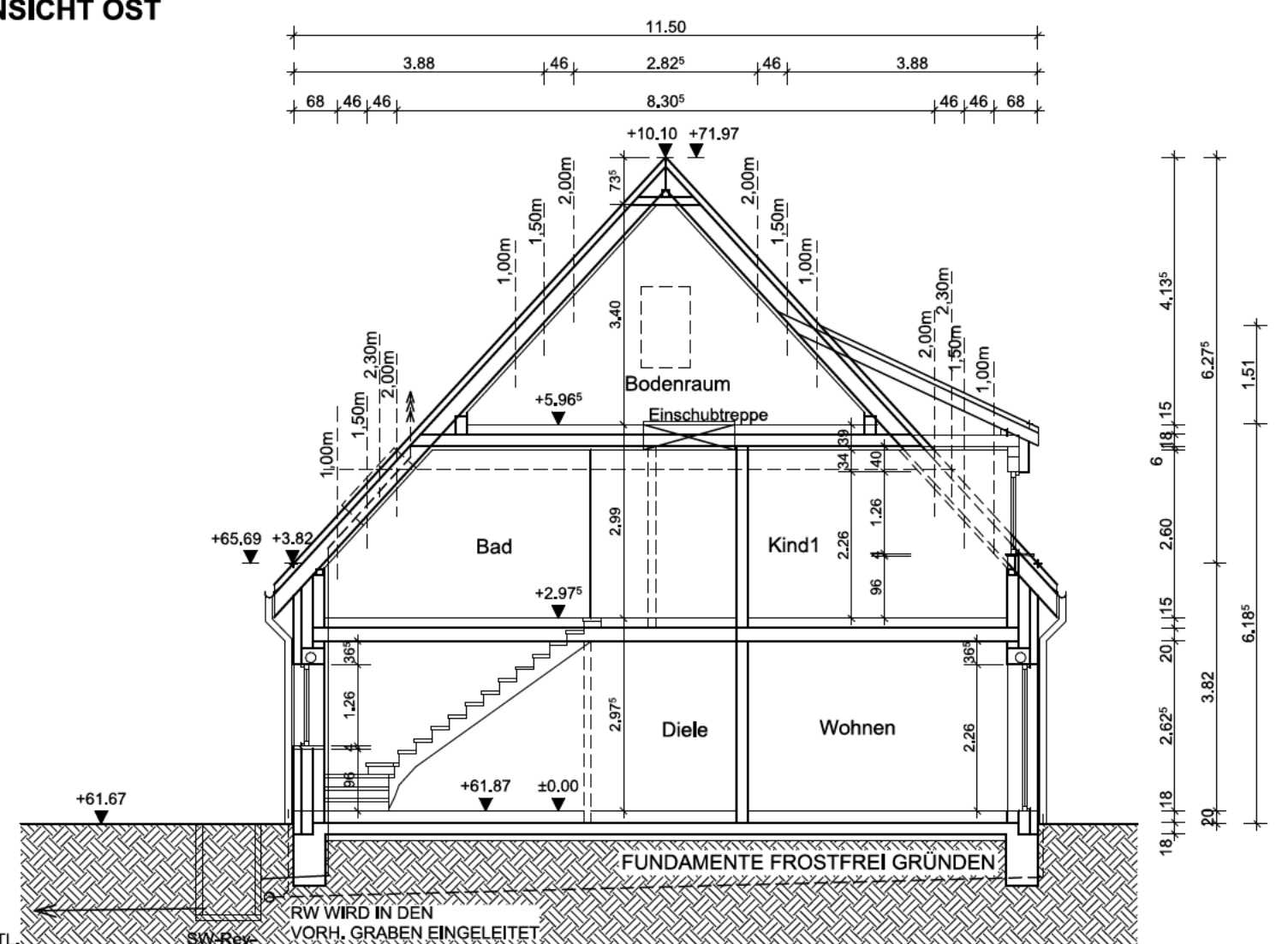

SCHNITT NEUBAU

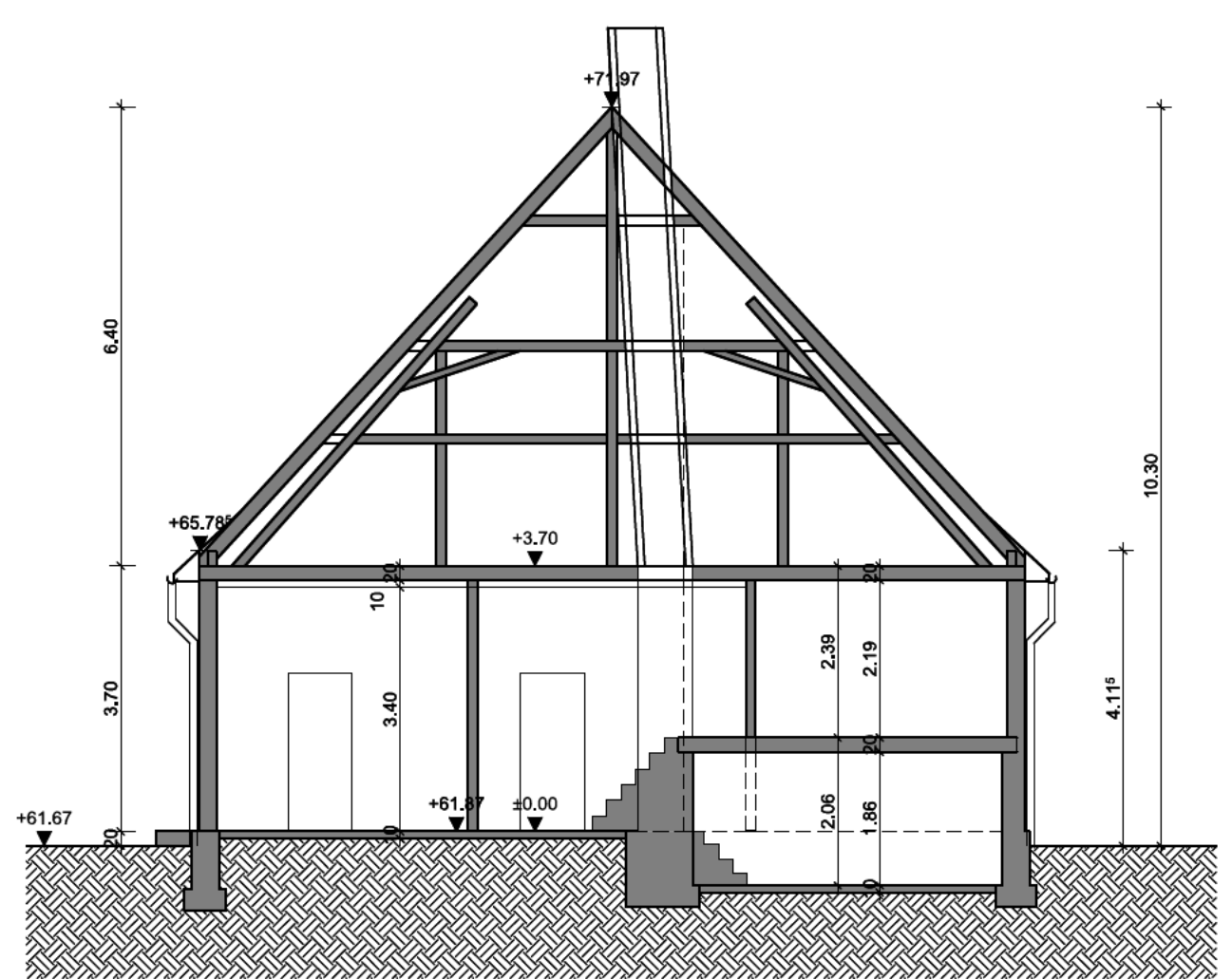

SCHNITT BESTAND

Architekt Austermann

BAUVORHABEN: Neubau eines Einfamilienwohnhauses an ein bestehendes Wohnhaus

BAUHERR

BAUORT:

PLANINHALT: ANSICHTEN/ SCHNITTE M_ 1:100 B2
DATUM: 05.09.2012

ARCHITEKT AUSTERMANN

HÜLSENWEG 18
48249 DÜLMEN

TELEFON: 02594 - 7820656
FAX: 02594 - 7820658
MOBIL: 0170 - 3203806

WWW.ARCHITEKT-AUSTERMANN.DE
INFO@ARCHITEKT-AUSTERMANN.DE